COTHIAS · ADAMOV

LE VENT DES DIEUX

t.4, Lapin-tigre

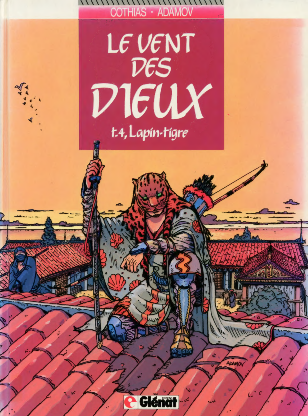

ÉDITIONS Glénat

COTHIAS · ADAMOV

LE VENT DES DIEUX

Lapin-tigre

TOME 4

Glénat

© 1988 Éditions Glénat B.P 177 6, rue du Lt Chanaron 38008 Grenoble Cedex
Tous droits réservés pour tous pays.
Réalisation Partenaires
Dépôt légal mars 1990

(*) ENTRE 15 ET 17 HEURES.

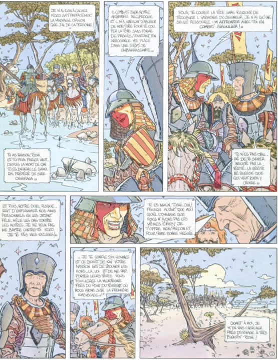

(*) VOIR LE SANG DE LA LUNE

ET QUE LE MEILLEUR GAGNE !
AU MÊME INSTANT, UN PEU PLUS HAUT DANS LA MONTAGNE...
PARLE-MOI DE MARA...
JE T'AI DÉJÀ RACONTÉ CENT FOIS SON HISTOIRE : ELLE A ÉTÉ JADIS MARIÉE CONTRE SON GRÉ À UN VIEILLARD TRÈS RICHE QUI LA ROUAIT DE COUPS...
C'ÉTAIT SON DROIT, JE PENSE... UN HOMME DE CE PAYS EST LE MAÎTRE CHEZ LUI...
IL PEUT BATTRE SA FEMME SI ELLE NE SAIT PAS BIEN LUI TENIR SA MAISON, POURVU QU'IL SACHE LE FAIRE AVEC MODÉRATION...
TU ES ÉTRANGE, MIZU. TU AS TOUT OUBLIÉ DES CHOSES DE TON PASSÉ HORMIS LES PLUS MAUVAISES...
CONTINUE TON HISTOIRE. JE FERAI ATTENTION DE NE PLUS D'INTERROMPRE...
MARA A TOUJOURS EU UN FICHU CARACTÈRE. ELLE PENSAIT QUE LA VIE PEUT DONNER DU PLAISIR. ELLE A VOULU LE PRENDRE DANS LE LIT D'UN AMANT ET C'EST LE PIRE DES CRIMES POUR UNE FEMME JAPONAISE QUI N'A PAS EU LA CHANCE DE NAÎTRE COURTISANE OU FILLE DE SAMOURAÏ...
MARA A ÉTÉ CONDAMNÉE AU BANISSEMENT ET MARQUÉE AU FER ROUGE. ON LUI A INTERDIT DE CULTIVER LA TERRE ET DE DRESSER SON TOIT PRÈS DES...
AUTRES VILLAGES HABITÉS PAR LES HOMMES...
3

(*) VOIR LE CONTE DU DRAGON

TU N'AVAIS PLUS DE NOM : ELLE T'A OFFERT CELUI DE LA RIVIÈRE MIZU OU ELLE T'AVAIT PÊCHÉ. TU N'AVAIS PLUS D'ESPRIT : ELLE T'A DONNÉ SON ÂME ! JE NE COMPRENDS PAS CE QUE TU AS PU LUI FAIRE POUR LUI PLAIRE À CE POINT !...
JE N'AI RIEN FAIT, ODA. JE N'ÉPROUVE AUCUNE JOIE À ÊTRE TON VAINQUEUR. S'IL ME RESTAIT UN TANT SOIT PEU DE DIGNITÉ, JE TE CÉDERAIS MA PLACE MAIS JE N'AI PLUS D'HONNEUR...
JE NE MÉRITE PAS MIEUX QUE L'AMOUR D'UNE PUTAIN...
?!!
JE SUIS DÉÇU, TOSHI : CES EXCUSES HYPOCRITES NE TE RESSEMBLENT PAS !...
KOBO N'EST PAS MANCHOT ET L'ISSUE D'UNE RENCONTRE ENTRE NOS SABRES ÉTAIT TROP INCERTAINE POUR QUE JE PRENNE LE RISQUE D'Y PERDRE L'EXISTENCE...
UNE MORT HONORABLE EN COMBAT SINGULIER EST UNE FIN GLORIEUSE POUR UN VRAI SAMURAÏ !...
NON, KAÏ, LA MORT N'EST JAMAIS UNE RÉCOMPENSE...
JE NE VEUX PAS QUE MA FIN SOIT UN GASPILLAGE !

AU MÊME INSTANT ENCORE PLUS HAUT, DANS LA MONTAGNE...
QU'ES-TU VENUE CHERCHER CHEZ MOI, FIMIKO ZU? JE N'AI À T'OFFRIR QUE CETTE SOUPE INSIPIDE ET LE FROID DE MES ANNÉES
JE VEUX QUE TU M'APPRENNES À TUER MES PASSIONS POUR SÉDUIRE LE BOUDDHA ET ME DONNER LA CHANCE DE RENAÎTRE PLUS TARD DANS UNE VIE MEILLEURE, AUX CÔTÉS DE TCHEN QIN!
TCHEN QIN! TOUJOURS TCHEN QIN! TU NE PEUX PAS PRONONCER PLUS DE TROIS MOTS SANS Y MÊLER CE NOM!...
QUEL HOMME ÉTAIT-IL DONC POUR AVOIR SU PRODUIRE UNE TELLE OBSESSION?
IL ÉTAIT LE PLUS FORT DE TOUS LES SAMURAIS DE SIRE OSHIKAGA. IL ÉTAIT RESPECTÉ PAR TOUS SES COMPAGNONS...
IL ÉTAIT MON AMANT! SANS DOUTE REVIENDRA-T-IL SOUS LA FORME D'UN TIGRE. JE LE RECONNAÎTRAI DANS SON INCARNATION ET JE LE SÉDUIRAI. JE SERAI SATISFAITE...
TCHEN QIN ÉTAIT UN PAUVRE BOUGRE OBÉISSANT, SANS UNE ONCE DE CERVELLE ET JE LE VOIS PLUTÔT REVENIR À LA VIE...
D'UNE TAUPE OU D'UN LAPIN!...
JE SUIS INQUIÈTE, ODA. JE SENS LA MORT QUI RÔDE...

TU AS TOUJOURS EU BEAUCOUP D'IMAGINATION
LES SAMOURAIS QUI SONT PASSÉS PAR LA N'ÉTAIENT PAS LE FRUIT DE MON IMAGINATION !...
CEUX LÀ AVAIENT DES ALLURES DE CHASSEURS DE TIGRE ET ILS S'EN SONT ALLÉS SANS SE SOUCIER DE NOUS...
...MAIS D'AUTRES LES SUIVRONT, BEAUCOUP MOINS
IL N'Y AURA BIENTÔT PLUS DE SÉCURITÉ NULLE PART DANS L'ÎLE SADO ET JE N'AI PLUS QU'UN FILS...
JE NE VEUX PAS LE PERDRE...
JE SAIS OÙ NOUS POURRIONS TROUVER UN ABRI SÛR, MAIS IL NOUS FAUDRAIT ACCOMPLIR UN LONG VOYAGE DE PLUSIEURS JOURS À PIED ...
JE NE SUIS PAS ENCORE TOUT À FAIT REMIS DE CETTE MAUDITE BLESSURE JE NE POURRAI JAMAIS MARCHER AUSSI LONGTEMPS !...

ET AUSSI PEU BAVARD! JE NE VOIS PAS POURQUOI IL S'EST DONNÉ LA PEINE DE ME SAUVER LA VIE! (*) JE CROIS QU'IL NE M'AIME GUÈRE ...
JE CROIS QU'IL N'AIME PERSONNE...
QU'EN PENSES-TU MIZU?
JE NE PENSE RIEN, MARA. IL N'Y A QUE LES HOMMES QUI SONT HABILITÉS POUR PENSER QUELQUE CHOSE ...
MOI, JE SUIS UN LAPIN!
NE DIS PAS SOTTISES ET ÉCOUTE-MOI, MIZU: TU N'ES PAS UN LAPIN. TU ES UN HOMME MALADE ET JE SUIS TON AMI ...
JE TE DOIS UNE VIE ET TU AURAS TOUJOURS DROIT À MA GRATITUDE.
TU ES JALOUX, VIEUX BOUC! VOILÀ LA VÉRITÉ!...
ET TOI, PETITE POUPÉE, TU ES BEAUCOUP TROP SOTTE POUR PRÉTENDRE POUVOIR ME DONNER DES LEÇONS ...
ET SI TU VEUX JETER À TERRE TON BOL DE SOUPE, FAIS-LE DANS TA MAISON!...
8

(*) ... OUBLIÉ

...TU ES VENUE CHEZ MOI SANS LA MOINDRE CONTRAINTE ET PERSONNE NE PEUT T'OBLIGER À Y RESTER... MAIS TANT QUE TU ACCEPTERAS D'Y DEMEURER, IL FAUT QUE TU ADMETTES QUE JE SUIS LE SEUL MAÎTRE !...
UNE DES PRINCIPALES TÂCHE DE MES DISCIPLES CONSISTE À VEILLER AUX BESOINS QUOTIDIENS DE MA VIE LITURGIQUE OU PROFANE...
L'EXEMPLE DU BUDDHA A CLAIREMENT DÉMONTRÉ QU'IL N'EXISTAIT NULLE PART AUCUN FRUIT DÉFENDU POUR CELUI QUI A LA VOLONTÉ D'AVANCER SUR LA VOIE PÉRILLEUSE, VERS LA VRAIE CONNAISSANCE. LE BIEN ET LE MAL SONT DES HOCHETS POUR ENFANTS...
TOUT N'EST QU'UNE QUESTION D'ATTITUDE INTELLIGENTE DEVANT LES FAITS !!!
TOUT SE RÉSUME À UN PROBLÈME DE DIGESTION...
9

JE TE REMERCIE POUR TOUTES CES EXPLICATIONS, TOSHI, MAIS JE NE SUIS PAS ENCORE CONVAINCU !...
ÇA NE ME SURPREND PAS : TON CRÂNE EST TROP ÉPAIS POUR ÊTRE PERMÉABLE À MA CONVERSATION !
D'OÙ TE VIENT TANT DE HAINE ENVERS LE SAKE-FOUDI ?
JE LE TIENS RESPONSABLE DU MASSACRE DE TCHEN QIN ET DE NOS COMPAGNONS, PRÈS DU PONT DU TORRENT, ET JE VEUX CONSACRER LE RESTE DE MON TEMPS POUR PROUVER SA TRAÎTRISE ...
C'EST TCHEN QIN QUI DÉCIDERA DU LIEU DE SON SUPPLICE ET DE SON HEURE À LUI SEUL ! JE N'AI PAS LE DROIT DE LUI VOLER SON PLAISIR ...
C'EST COMPLÈTEMENT IDIOT : TCHEN QIN EST UNE CHAROGNE QUI POURRIT SOUS LES EAUX !
UNE CHAROGNE NE PEUT PAS INQUIÉTER LES VIVANTS ...
TCHEN QIN EST MORT, VIEUX FRÈRE. IL N'Y A PAS À REVENIR SUR LA QUESTION !
POURTANT TU M'AS JURÉ L'AVOIR RENCONTRÉ DANS UNE RUE DE SATSUMO, PENDANT QUE NOUS ÉGORGIONS TOUS LES HABITANTS ...
C'EST PARFAITEMENT EXACT ! J'AI MÊME PU ARRACHER UNE TOUFFE DE SES CHEVEUX QUE JE GARDE SUR MOI COMME UNE PRÉCIEUSE RELIQUE !!!
CE N'ÉTAIT PAS TCHEN QIN ! C'ÉTAIT UN FANTÔME !

LES FANTÔMES N'ONT PLUS D'EXISTENCE À NOTRE ÉPOQUE ! IL N'Y A QUE LES KOOTBUNINS ET LES CRÉTINS QUI CROIENT À CES SORNETTES !
JE NE TE PERMETS PAS DE M'INSULTER, TOSHI, JE N'AI PAS LA PATIENCE DE NOTRE GÉNÉRAL !...
NE ME PIQUE PAS AU VIF OU SINON !!!
!?!?
!?!
PAR LES TRIPES DU BUDDHA ! D'OÙ SORT CE CLOWN ?!
!!!
À VOS ARMES !!!
PAS SI VITE ! NOUS N'AVONS PAS ENCORE FINI DE NOUS EXPLIQUER !...

LÂCHE -MOI ! TU ES FOU !...
!?!?
PAF !
AU LARGE POLICHINELLES !
LÂCHES ! COUARDS ! PAYSANS ! RACAILLE ! BAVE DE LIMACE !...
ARRÊTEZ -LE !...
SCHPLADF !
JE TE DEMANDE PARDON POUR MES MAUVAISES MANIÈRES, TOSHI, VIEUX CAMARADE...
QUE LES KAMIS DES EAUX T'ACCORDENT DE RETROUVER LES ESPRITS AU PLUS VITE ET QU'ILS SOIENT ASSEZ BONS POUR M'APPRENDRE À NAGER !...

!?!?
SI JAMAIS NOUS SORTONS VIVANTS DE CET ENFER, JE CROIS QUE TU ME DOIS QUELQUES EXPLICATIONS ! !!!

NOUS AVONS ÉCHANGÉ LA VIE DE TROIS DES NÔTRES CONTRE LA MORT DE CES DIX SAMURAIS C'EST UNE BONNE AFFAIRE!
LE TIGRE VOUS A CHOISIS POUR ALLER VISITER UN VILLAGE DE BOUSEUX EN FAISANT CROIRE À UNE ACTION D'OSHIKAGA
LE TIGRE NE NOUS PAYE PAS POUR POSER DES QUESTIONS MAIS POUR EXÉCUTER SES ORDRES AVEUGLÉMENT !!!
TU N'ES PAS UN LAPIN, MIZU, TU DOIS CESSER DE NOUS ENQUIQUINER AVEC CETTE IDÉE FIXE !
...ET TU N'ES RESSORTI DU VENTRE DU DRAGON QU'EN Y ABANDONNANT TON OMBRE ET TA MÉMOIRE. POUR RETROUVER TON OMBRE ET TOUS TES SOUVENIRS, TU DOIS RÉCONCILIER TOUTES LES PUISSANCES EN TOI... LES BONNES ET LES MAUVAISES.
TU DOIS ACCEPTER DE TE VOIR TEL QUE TU ES ET NON PLUS SEULEMENT TEL QUE TU CROYAIS ÊTRE !!!
TU AS RÊVÉ LONGTEMPS DANS UN MONDE DE TERREURS. TU Y AVAIS CONTRÉ DES VÉRITÉS SI DURES QUE TU N'AS PAS TROUVÉ DE MEILLEURE SOLUTION POUR TENTER D'Y SURVIVRE, QUE DE LES NIER TOUTES !!!

* ENTRE 5 ET 7 HEURES

ÉCOUTE-MOI, TOSHI. TU ES UN BON NAGEUR SANS MOI TU AS UNE CHANCE DE REJOINDRE LA BERGE AVANT QU'IL NE SOIT TROP TARD !...
C'EST UNE BONNE IDÉE !...

!?..
TU NE POURRAS JAMAIS ME HISSER JUSQU'À TOI ! JE SUIS BEAUCOUP TROP LOURD !...
JE PEUX CE QUE JE VEUX ! ...
TU M'AS SAUVÉ LA VIE !
NE ME REMERCIE PAS · C'ÉTAIT PAR PUR RÉFLEXE !...
PAF !
!?!?...

QU'EST-CE QUI T'ARRIVE CRÉTIN ?!
JE NE SUIS PAS CRÉTIN...
SEULEMENT DISCIPLINÉ, TOUJOURS RESPECTUEUX DES VOLONTÉS DU MAÎTRE...
EN L'ABSENCE DE KOZO, C'EST TOI QUI COMMANDAIT LE GROUPE DES SAMOURAÏS ET MON DEVOIR ÉTAIT D'EXÉCUTER TES ORDRES, QUE ÇA ME PLAISE OU NON!!!
TU AVAIS PRIS LA PEINE DE M'EXPLIQUER POURQUOI TU N'AVAIS PAS VOULU TE PRÉSENTER À KOZO. TU M'AVAIS EXPLIQUÉ À QUEL POINT TU TENAIS À CONSERVER TA TÊTE PLANTÉE SUR TES ÉPAULES ET TON ESPRIT DEDANS...
TU M'AVAIS EXPLIQUÉ LE GRAND BUT DE TA VIE. QUAND JE T'AI VU FAIRE MINE D'ENGAGER LA BATAILLE AVEC LES ASSASSINS, J'AI PENSÉ QUE TU FILAIS UN MAUVAIS COTON. JE SUIS INTERVENU POUR TE SUBSTITUER À UNE MORT
TOUT CELA M'APPARAÎT D'UNE TRÈS GRANDE LOGIQUE. MAIS UN MYSTÈRE SUBSISTE. POURQUOI M'AS-TU FRAPPÉ UNE SECONDE FOIS ?
POURQUOI M'AS-TU ATTACHÉ LES PIEDS ET LES MAINS
J'AVAIS PEUR QUE TU SOIS TRÈS FÂCHÉ CONTRE MOI ET QUE TU ME REFUSES LA POSSIBILITÉ DE PLAIDER POUR MA CAUSE !!!
IL Y A DES MOMENTS, KAÏ, OÙ J'AI L'IMPRESSION QUE TU ES BEAUCOUP MOINS BÊTE QUE TU N'EN AS L'AIR !!!
VENANT D'UN AUTRE QUE TOI, CETTE IMPRESSION RESSEMBLERAIT À UNE INSULTE !!!
MAIS VENANT DE TOI, FRÈRE, C'EST UN GRAND COMPLIMENT !...
PAF!
!?!?

JE TE DEMANDE PARDON, "VIEUX FRÈRE" MAIS ÇA SOULAGE !
BAH ! ... DE BONNE ...
TU M'AS MENTI, MARA, TU SAIS QUI EST CET HOMME ! TU CONNAIS SON PASSÉ SON VÉRITABLE NOM !...
TU AS RAISON, ODA. IL S'APPELAIT TCHEN QIN. IL ÉTAIT UN DES PLUS DANGEREUX SAMOURAÏS DU SIRE OSHIKAGA. MAIS C'EST UN GRAND SECRET QU'IL FAUDRA PARTAGER !...
TU L'AIMES DONC À CE POINT ?
ENCORE PLUS QUE MA LANGUE NE POURRAIT L'EXPRIMER !...
REGARDE-LE, ODA : IL EST SI BEAU, SI FORT ! JE VEUX QU'IL RESTE TOUJOURS VIVRE À MON CÔTÉ !...
JE CONNAISSAIS CE DÉMON DE RÉPUTATION. JE SENS TOUJOURS EN LUI CE FOND DE VIOLENCE ET DE MÉPRIS QUI CARACTÉRISE CEUX DE SA RACE !...
LA MÉMOIRE POURRAIT LUI REVENIR PEU À PEU "TON" TCHEN QIN NE NOUS APPORTERA RIEN DE BON !...
TU ES INJUSTE, ODA !...

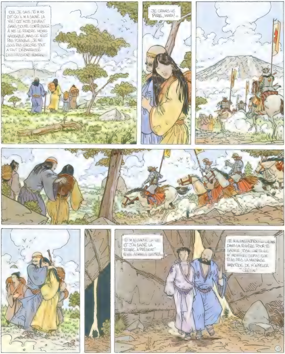
OUI, JE SAIS : TU M'AS DIT QU'IL M'A SAUVÉ LA VIE ! CET ACTE DEVRAIT SANS DOUTE CONTRIBUER À ME LE RENDRE MOINS HAÏSSABLE, MAIS CE N'EST PAS POSSIBLE, JE NE SUIS PAS ENCORE TOUT À FAIT DÉBARRASSÉ
JE CRAINS LE PIRE, MARA !
ET J'AI SAUVÉ LA TIENNE. À PRÉSENT
DANS LA RIVIÈRE POUR TE SAUVER, TOSA, CAR TA VIE
TU AS PRIS LA MAUVAISE HABITUDE DE M'APPELER "CRÉTIN"

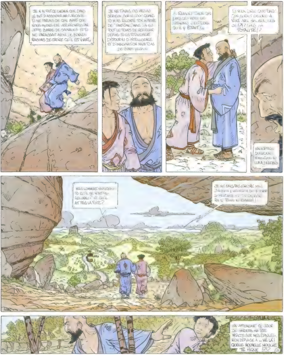
JE N'AI FAIT CE CHEMIN QUE DANS LE BUT D'ASSOUVIR MA CURIOSITÉ. TU ME PARLAIS DE QIN AVANT QUE NOUS AYONS ÉTÉ INTERROMPUS PAR CETTE BANDE DE SAUVAGES. ET TU ME PARAISSAIT AVOIR DE BONNES RAISONS DE CROIRE QU'IL EST VIVANT...
JE NE T'AVAIS PAS PRIS AU SÉRIEUX SUR LE COUP, QUAND TU M'AS RACONTÉ TON HISTOIRE DE "FANTÔME", MAIS J'AI EU TOUT LE TEMPS DE RÉFLÉCHIR DEPUIS. TU ES TOTALEMENT DÉPOURVU D'INTELLIGENCE ET D'IMAGINATION MAIS TU AS DE BONS YEUX...
MAIS COMMENT EXPLIQUES-TU QU'IL NE M'AIT PAS RECONNU ? ET QU'IL AIT PRIS LA FUITE ?
EN ATTENDANT CE JOUR QUI GARDERA MA TÊTE INTACTE SUR MES ÉPAULES, N'EN DÉPLAISE À ... HÉ LÀ ! QUELLE NOUVELLE MOUCHE TE PIQUE !?!?
21

POUR CE QUI ME CONCERNE JE SUIS TOUT À FAIT PRÊT À VAINCRE OU À MOURIR POUR PLAIRE À MES SEIGNEURS !...
TU ES DE PLUS EN PLUS DÉBILE, MON PAUVRE KAI, ET J'AI QUELQUEFOIS HONTE D'ÊTRE TON AMI !...
CEPENDANT

QUI ÉTAIENT CES HOMMES NOIRS ?
LES PIRES DES CRÉATURES QU'ONT INVENTÉ LES HOMMES...
D'ORDINAIRE, CES DÉMONS SÉVISSENT SURTOUT AUTOUR DE LA COUR DU SHOGUN ET DES SEIGNEURS DE LA GUERRE DE KAMAKURA. JE ME DEMANDE BIEN QUI A PU LES FAIRE VENIR ICI !
LES NINJAS SONT DES SAMOURAÏS SANS FOI NI LOI, DES PARIAS MERCENAIRES, DES POURVOYEURS DE MORT ORGANISÉS EN CORPORATION ET VENDUS AU MAÎTRE LE PLUS OFFRANT...
ILS SONT DES TUEURS SANS SCRUPULES.
ILS USENT DE RUSES ET DE TRAHISONS. ILS N'HÉSITENT PAS À FRAPPER PAR DERRIÈRE OU À ATTAQUER À PLUSIEURS UN SEUL DES ENNEMIS QU'ON LEUR A DÉSIGNÉS...
JE VOUS PRIE DE M'EXCUSER, MON AIMABLE YAMATO, MAIS JE ME SENS TROUBLÉ...
TROUBLÉ, KII ? JE NE VOIS AUCUN MOTIF DE TROUBLE HORMIS PEUT-ÊTRE, LE VISAGE D'UN DES POUILLEUX QUE NOUS AVONS CROISÉS
23

JE SUIS SÛR DE L'AVOIR DÉJÀ VU QUELQUE PART...
ALLONS-NOUS EXÉCUTER LES ORDRES DU TIGRE DANS LES MOINDRES DÉTAILS ?...
SOMMES-NOUS VRAIMENT OBLIGÉS DE TUER NOS FRÈRES ?...
OUI, KII, ABSOLUMENT, QU'IMPORTE LES MOYENS SEUL LE RÉSULTAT COMPTE...
JE NE PEUX M'EMPÊCHER D'ÊTRE INQUIET, SHIGERU : OZU A DISPARU NOUS NE SOMMES PLUS QUE NEUF !...
BAH, SANS DOUTE A-T-IL EU UN ENNUI DE CHEVAL... IL NOUS REJOINDRA VITE ET IL CONNAÎT SON RÔLE !
JE CROIS QUE CE VILLAGE S'APPELAIT "SATSUMO" LES SAMOURAÏS DE SIRE OSHIKAWA N'ONT LÉSINÉ SUR RIEN...
IL NE SERA PAS FACILE DE LES SURPRENDRE !...
LE TIGRE NOUS FAIT CONFIANCE ET NOUS N'AVONS PAS LE DROIT DE LE DÉCEVOIR.

SI TU N'AVAIS PAS TUÉ CET ENERGUMÈNE INCONSIDÉRÉMENT, IL AURAIT PU PARLER...
C'EST MON PROBLÈME, DÉAN. JE NE SAIS TOUJOURS PAS BIEN CONTRÔLER MA FORCE !...
QU'ALLONS-NOUS FAIRE MAINTENANT ?
JE N'EN SAIS FOUTRE RIEN ! JE SUIS DÉSAPPOINTÉ !
JE SUIS FATIGUÉ DE LA CRUAUTÉ DU MAÎTRE, ET DE SON MANQUE D'HONNEUR. LES SINISTRES EXPLOITS DES SAMURAIS D'ÉLITES ONT PORTÉ DE MAUVAIS FRUITS ET COMPROMETTENT LA VIE CIVILE DE L'ILE SADO...
L'AUSTÉRITÉ DE NOS MOEURS EST EN TRAIN DE DISPARAÎTRE. LA GUERRE N'EST PLUS UN ART. ELLE DEVIENT UNE BOUCHERIE, L'OCCASION DE CONQUÉRIR DES TITRES DE GLOIRE ET D'ACCROÎTRE SA RICHESSE...
LES SAMURAIS D'ÉLITE DU SIRE OSHIKAGA RIVALISENT D'ÉLÉGANCE ET DE LUXE OUTRANCIER...
ILS COMMENCENT À PORTER DES COSTUMES OPULENTS. ILS VONT MÊME JUSQU'À SE MAQUILLER COMME LES FEMMES !...
ON NE PEUT PAS DIRE AUTANT DE TA PERSONNE ! TU ME FAIS L'IMPRESSION D'ÊTRE UN ÉPOUVANTAIL !...

NOUS SOMMES DES SAMURAÏS DE SIRE OSHIKAGA ! C'EST LUI QUI S'EST DONNÉ LA PEINE D'ARMER NOS BRAS !...
KOOTSUMINS : DES HUMAINS ORDINAIRES !...
UNE PETITE CENTAINE DE PAYSANS STUPIDES ONT OSÉ REFUSER DE PAYER LEURS IMPÔTS AU SIRE OSHIKAGA. ILS ONT PRIS LE MAQUIS ET ILS SE SONT ARMÉS SOUS LES ORDRES DU TIGRE. ILS ONT POUSSÉ L'AUDACE JUSQU'À MASSACRER
SHIGERU EN FAIT TROP ! IL N'A JAMAIS BIEN SU JOUER LA COMÉDIE !..
SILENCE !

LE SIRE OSHIKAGA N'APPRÉCIE PAS QU'ON BAFOUE SON AUTORITÉ.
LE SIRE OSHIKAGA EST BIENVEILLANT ENVERS TOUS SES ADMINISTRÉS DÉVOUÉS ET DOCILES MAIS IL PEUT SE MONTRER VRAIMENT IMPITOYABLE À L'ENCONTRE DES TRAÎTRES...
NOUS EN SOMMES PERSUADÉS MAIS NOUS N'AVONS PAS PEUR, CAR NOUS SOMMES SES HUMBLES SERVITEURS...
LE SIRE OSHIKAGA N'EN EST PAS CONVAINCU!...
LE SIRE OSHIKAGA CROIT QUE LES HABITANTS DU MYO(*) DE TORIKO SONT DES COMPLICES DU TIGRE!!!
C'EST UNE GROSSIÈRE ERREUR! NOUS NE RESSEMBLONS PAS AUX GENS LE SABURO!...
COMMENT!?! TU OSES ME DIRE QUE LE SEIGNEUR A TORT!?!?...
AH MAIS NON! S'IL VOUS PLAÎT... C'EST UN MALENTENDU!!!
TU N'ES QU'UN SALE MENTEUR.
NON... NON...
VOUS ÊTES DES RATS PUANTS! LE SIRE OSHIKAGA NOUS A DONNÉ DES ORDRES POUR VOUS EXTERMINER!!!
(27)

!?!?
FWAP!
TRAHISON!
NOUS... NOUS SOMMES FAIT BERNER PAR LE... LE TIGRE...
BRAVES GENS DE TORIKO, JE SUIS VENU À VOUS POUR VOUS OFFRIR L'ESPOIR D'UNE AUTRE VIE. MEILLEURE DANS LE MONDE D'ICI-BAS...
29

(*) TITRE [illegible] ANALOGUE À CEUX DE NOS BARONS EUROPÉENS

MAIS SI VOUS CHOISISSEZ DE DEVENIR DES HOMMES, ET DE COMBATTRE POUR GAGNER VOS LIBERTÉS, VOUS N'AVEZ RIEN À PERDRE À FAIRE CONFIANCE AU TIGRE !...
LE SOLEIL A SÉCHÉ LA TERRE DES DERNIÈRES BOUES RÉPUGNANTES DE L'HIVER ...
LE PRINTEMPS EST VENU. LA NATURE EST EN FÊTE. LES KAMIS SONT JOYEUX !...
C'EST UNE BELLE JOURNÉE ...
LES KAMIS SONT PARTOUT ! LES KAMIS SONT LÉGIONS, ON DIT QU'ILS SONT AU NOMBRE DE 800 MYRIADES, MAIS MOI, JE CROIS QU'ILS SONT ENCORE PLUS NOMBREUX !...
ILS SONT TOUT CE QUI EST SACRÉ AUTOUR DE NOUS. LA LUNE ET LES ÉTOILES, LA LUMIÈRE ET LE VENT ...
ILS SE CACHENT SOUS LES FORMES LES PLUS SURPRENANTES ET TOUJOURS AUX ENDROITS LES PLUS INATTENDUS !...

IL SUFFIT DE VOULOIR SE SERVIR DE SES YEUX !...
IL NE T'EN RESTE QU'UN !...
JE FAISAIS ALLUSION AUX YEUX DU COEUR, TÊTE FOLLE : CEUX QUI TE MANQUENT LE PLUS !...
VOUS AVEZ SACRIFIÉ NEUF FIDÈLES SERVITEURS EN ÉTAT DE SE BATTRE MAIS VOUS EN GAGNEZ CENT !...
OUI, YAMATO C'EST UNE TRÈS BONNE OPÉRATION QU'IL FAUDRA RENOUVELER LE PLUS SOUVENT POSSIBLE !...
IL Y A AUTRE CHOSE DONT JE VOUDRAIS PARLER : TÔT DANS LA MATINÉE, TANDIS QUE NOUS REDESCENDIONS DE LA MONTAGNE POUR VENIR VOUS REJOINDRE, NOUS AVONS RENCONTRÉ UN GROUPE DE VOYAGEURS ...
L'UN D'EUX NE M'ÉTAIT PAS TOUT À FAIT INCONNU MAIS JE N'AI PU, SUR LE MOMENT, LUI METTRE UN NOM ...
ET À PRÉSENT, TU SAIS ?
OUI, MAÎTRE : C'ÉTAIT TCHEN QIN, SANS AUCUN DOUTE POSSIBLE ! ...
31

QUAND J'ÉTAIS JEUNE, J'ÉTAIS UN SIMPLE MOINE SHINTÔ, ET PUIS, J'AI EU LA CHANCE DE RENCONTRER UN MAÎTRE QUI A SU TRANSFORMER LE COURS DE MON DESTIN.
J'AI ÉTÉ SON DISCIPLE PENDANT PLUS DE VINGT ANS. IL SE NOMME NICHIREN !...
"NICHIREN" !? J'AI DÉJÀ ENTENDU CE NOM LÀ !!...
JE N'EN SUIS PAS SURPRIS. NICHIREN EST LE PLUS SAVANT DU JAPON ! IL A ÉCRIT DES LIVRES ! ON DIT QUE SA RENOMMÉE S'ÉTEND JUSQU'EN CHINE.
IL HABITAIT JADIS À LA COUR DE KYOTO...
...PRÈS DE L'EMPEREUR SUPRÊME, MAIS SES IDÉES NOUVELLES DÉPLAISAIENT AUX GRANDS PRÊTRES DE LA SECTE JÔDO...
...SES JALOUX L'ONT FAIT EXILER SUR L'ÎLE SADO. JE L'AI ACCOMPAGNÉ.
AUJOURD'HUI, NICHIREN VIT DANS UN MONASTÈRE TOUT EN HAUT DANS LA MONTAGNE...
C'EST CHEZ LUI QUE NOUS ALLONS...
JE TE PRIE D'EXCUSER MON INDÉLICATESSE. JE NE VOULAIS PAS TROUBLER TA MÉDITATION...
JE NE MÉDITAIS PAS DU TOUT, JOLIE POUPÉE. JE SONGEAIS À TON CUL !...
JE SONGEAIS À TON VENTRE SI BLANC ET SI DOUX, ET À LA SOURCE CLAIRE CACHÉE ENTRE TES CUISSES, À CETTE EAU VIVIFIANTE DONT JE NE ME SUIS PAS ENCORE DÉSALTÉRÉ !!!
32

POURQUOI NE VIENS-TU PAS NOUS REJOINDRE, MIGNONNE? GRIMPE SUR MON
D'AMOUR.
NON MERCI, VIEUX COCHON. JE NE SUIS PAS D'HUMEUR À CES VAGABONDAGES. JE NE SUIS PAS CAPABLE DE DONNER DU PLAISIR : J'AI D'AUTRES CHOSES EN TÊTE ...
J'AI FAIT UN RÊVE CETTE NUIT. TCHEN QIN ÉTAIT VIVANT MAIS IL AVAIT CHANGÉ DE COSTUME ET DE NOM. IL S'APPELAIT MIZU ET IL MONTAIT VERS MOI !!!
JE ME MOQUE DE TON RÊVE ! LES RÊVES NE SONT QUE DES VÉHICULES D'ILLUSIONS !...
JE VEUX QUE TU TE DÉSHABILLES IMMÉDIATEMENT POUR JOUER AVEC MOI LA BÊTE À DEUX DOS !!!
QUAND J'ÉTAIS LA PUTAIN DE SIRE OSHIKAGA, JE SAVAIS OBÉIR À TOUTES SES VOLONTÉS CAR C'ÉTAIT MON MÉTIER. EN ME CONFIANT À TOI, J'ESPÉRAIS QUE JE POURRAIS CHANGER D'ATTITUDE ...
TU ES UN TROP VIEUX SAGE POUR CÉDER AUX CAPRICES D'AMOUREUX CONTRARIÉ. TU NE DOIS ÉPROUVER NI DÉPIT NI CHAGRIN EN M'AUTORISANT À GARDER MA DIGNITÉ !!!
LA DIGNITÉ N'EST PAS UNE QUESTION D'HABIT...
LA DIGNITÉ DU DISCIPLE EST LA SOUMISSION AU MAÎTRE QU'IL S'EST CHOISI. SI TU VEUX VIVRE ICI, TU DEVRAS M'ACCEPTER EN TOUT, AVEUGLÉMENT... SINON, TU PARTIRAS !...
35

AUJOURD'HUI, JE T'ORDONNE DE DEVENIR MA FEMME ! DEMAIN, SI JE T'EN MANIFESTE LE DÉSIR, TU SERAS VACHE OU CHÈVRE, OU CHEVAL DE TRAVAIL ! ...
ET QUEL QUE SOIT LE RÔLE QUE JE T'AURAI CHOISI, JE NE VEUX PLUS JAMAIS ENTENDRE PRONONCER LE NOM DE TÊMEN QUI ! ...
NOUS AVONS FAIM ET SOIF. J'AI DE QUOI VOUS PAYER...
ON VEUT PAS D'VOUS ICI, NI DE CETTE MAUDITE GARCE ! ON LA CONNAÎT TROP BIEN ! ET NOS HOMMES ENCORE MIEUX ! ...
C'EST VRAI, ELLE NOUS JETAIT DES SORTS À TOUT BOUT D'CHAMP ET ELLE NOUS ATTIRAIT DANS SA TANIÈRE PUANTE SITÔT QUE NOS FEMELLES AVAIENT LE DOS TOURNÉ !
ELLE NOUS SUCAIT LA QUEUE POUR NOUS FAIRE OUBLIER NOS FEMMES ET NOS DEVOIRS DE BONS PÈRES DE FAMILLE ! ...
C'EST UNE ENSORCELEUSE ! ...
REGARDEZ SUR SES SEINS C'EST LA MARQUE DES DÉMONS ! ...

C'EST UNE NON-HUMAINE! C'EST UNE FEMME-INSECTE!
UNE MURAHACHIBU!
BAS LES PATTES! BANDE DE SINGES!!!
FAUT PAS TE MÊLER D'ÇA! C'EST UNE AFFAIRE DE FEMMES!!!
VOUS N'ÊTES QU'UN RAMASSIS D'ANIMAUX HYPOCRITES! VOUS NE VALEZ GUÈRE MIEUX QUE LES CROTTES DE VOS CHÈVRES!!!
PAF!
OUF!

ALLONS-NOUS EN, PETIT...
JE N'AIME PAS LES MANIÈRES DES GENS DE CET ENDROIT...
FAISONS UNE COURSE, TOSHI. LE DERNIER ARRIVÉ À L'EAU REÇOIT UN GAGE!...
36

JE TE DEMANDE PARDON. J'AVAIS OUBLIÉ QUE TU ÉTAIS UNE TAPETTE !
C'EST TON GAGE, MON AMI

QUEL LÂCHE TU ES, MIZU ! QUEL INCAPABLE ! TU AS LAISSÉ ODA SE FAIRE MALTRAITER PAR CES PORCS ET TU N'AS RIEN TENTÉ POUR LE DÉFENDRE !...
JE VOUS AI EXPLIQUÉ QUE J'ÉTAIS UN LAPIN, ET UN LAPIN NE SE BAT PAS CONTRE DES HOMMES !
JE ME SUIS LOURDEMENT TROMPÉE SUR TA PERSONNE ! IL EST HORS DE QUESTION QUE JE REMETTE MON AVENIR ENTRE TES BRAS !
C'EST CE QUE JE CRAIGNAIS : LA BLESSURE S'EST ROUVERTE. ODA EST OBLIGÉ D'INTERROMPRE SON VOYAGE POUR PERMETTRE À SON OEIL DE SE CICATRISER...
JE N'AI PAS L'INTENTION D'ABANDONNER ODA !
TRÈS BIEN. ALORS, NOUS DEVONS TROUVER UN ABRI POUR NOUS Y REPOSER TOUT LE TEMPS QU'IL FAUDRA...
LE MIEUX SERAIT SANS DOUTE DE DÉCOUVRIR UNE GROTTE PLUS HAUT DANS LA MONTAGNE, AVANT QUE LA NUIT TOMBE...
NOUS NE SOMMES PLUS TRÈS ÉLOIGNÉS DE TORIKO. LES PÊCHEURS SONT DES GENS D'UN NATUREL AIMABLE ET ILS NOUS OFFRIRONT UN ABRI CONFORTABLE POUR Y PASSER LA NUIT...
DEMAIN, NOUS LEUR EMPRUNTERONS UN SECOND CHEVAL POUR VOYAGER PLUS VITE...
38

QUELQUES HEURES PLUS TARD...
MON NOM EST TOSHI YAMATO TSUYUGUCHI. LA BRUTE QUI M'ACCOMPAGNE SE NOMME KAÏ TAKAUJI. NOUS SOMMES DES SAMOURAÏS DE SIRE OSHIKAGA...
ALORS, JE VOUS CONSEILLE DE DÉGUERPIR TRÈS VITE!
LE CONSEIL DU VILLAGE A FINI
POUR CALMER SA COLÈRE. LES HOMMES DE VOTRE RACE NE SERONT PLUS JAMAIS LES BIENVENUS CHEZ NOUS...
JE NE CROIS PAS QU'IL Y AIT RIEN À AJOUTER!
SI, TAKEDA MOI, J'AI ENCORE UNE CHOSE À DIRE!
DEMAIN, LE TIGRE NOUS DONNERA DES ARMES, ET IL NOUS APPRENDRA COMMENT NOUS EN SERVIR. NOUS AVONS DÉCIDÉ DE DÉCLARER LA GUERRE AU SIRE OSHIKAGA ET NOUS VOUS EXTERMINERONS JUSQU'AU DERNIER!
PTTU!
PAR LA VERGE D'AMIDA!...
NON, KAÏ, GARDE TON SABRE AU CHAUD. JE CROIS QUE CE JEUNE HOMME A D'EXCELLENTES RAISONS D'AGIR DE CETTE MANIÈRE!...
NOUS AVONS RÉPANDU TROP DE FERMENT DE LA HAINE ET IL EST JUSTE QUE NOUS EN RÉCOLTIONS LES FRUITS...
IL N'Y A PLUS D'AMOUR NULLE PART DANS L'ILE SADO...

TU EXAGÈRES, VIEUX BOUC ! À QUOI BON ME CONTRAINDRE À CETTE HUMILIATION ?
L'HUMILIATION EST LA MÈRE DE L'HUMILITÉ, C'EST AUSSI UN AUTEL SUR LEQUEL LES DIEUX VEULENT QU'ON FASSE DES SACRIFICES...
L'HUMILITÉ EST LE CONTREPOISON DE L'ORGUEIL !
HUE, BOURRIQUE !
IL N'Y A PLUS DE DANGER. JE VAIS CHERCHER DU BOIS POUR ALLUMER UN FEU. J'ESSAIERAI AUSSI D'ATTRAPER QUELQUES LAPINS...
J'IGNORAIS QUE LES LAPINS SE MANGEAIENT ENTRE EUX !
...JE NE SUIS PAS UN LAPIN COMME LES AUTRES, ODA. ET PUIS IL FAUT BIEN VIVRE !!
...ET JE N'AIME PAS LES CHATS !

MIZU ! ATTENDS !...
JE... JE SUIS DÉSOLÉE POUR TOUT À L'HEURE MIZU. JE N'AVAIS PAS COMPRIS...
JE NE CROIS PAS QU'IL Y AIT GRAND CHOSE À COMPRENDRE...
TU NE DEVRAIS PAS TANT T'INTÉRESSER À MOI : JE SUIS UNE PERSONNE DE TRÈS PEU D'IMPORTANCE...
AVANT DE TE CONNAÎTRE, J'AVAIS UN AUTRE NOM... J'ÉTAIS PEUT-ÊTRE UN HOMME ? OU BIEN PEUT-ÊTRE PAS ?...
TOUTES LES RÉPONSES SONT ENFERMÉES QUELQUE PART SOUS LES OS DE MON CRÂNE. TOUT CONTINUE DE VIVRE ÉTERNELLEMENT EN MOI...
...MES DÉMONS ET MES ANGES REPLIÉS SUR EUX-MÊMES, TERRIFIÉS ET MAGNIFIQUES !...
LAISSE LES MYSTÈRES AUX DIEUX POUR CETTE NUIT, ET JE SUIS AVEC TOI. REGARDE LES ÉTOILES QUI COMMENCENT À BRILLER. NE SONT-ELLES PAS SPLENDIDES ?
LES ÉTOILES SONT À NOUS. ELLES NE BRILLENT QUE POUR NOUS...
ELLES S'ÉTEINDRONT À L'AUBE. DEMAIN, IL FERA JOUR !...
DEMAIN EST UN MENSONGE ! SEUL LE PRÉSENT EXISTE. IL FAUT EN PROFITER, CAR JAMAIS PLUS IL POURRA SE REPRODUIRE !...
LE PRÉSENT, LES ÂGES, C'EST UN MENSONGE, MAIS LE TEMPS NE COMPTE PAS. OU BIEN, S'IL COMPTE UN PEU, C'EST SEULEMENT PAR ERREUR...
...IL FAUT LAISSER PASSER LE TEMPS SANS L'INTERROMPRE...

ET QUELQUES JOURS PLUS TARD...
JE SUIS SÉDUIT, VOIRE ÉBLOUI, PAR LA SPLENDEUR DE L'ÈRE HÉIAN, ET JE VOUDRAIS BIEN RECRÉER CETTE ATMOSPHÈRE AUTOUR DE MOI...
...C'EST POURQUOI JE T'AI DEMANDÉ DE VENIR ME FAIRE PROFITER DE TA SCIENCE EN LA MATIÈRE!...
JE ME SUIS LAISSÉ DIRE QUE TU AVAIS VÉCU PENDANT PLUSIEURS ANNÉES À LA COUR DE HIAN KYO, PRÈS DE L'EMPEREUR SUPRÊME ...

(1) VERS 10 HEURES DU MATIN (2) VERS 4 H DE L'APRÈS-MIDI

ET LA VIANDE ? LA VIANDE ROUGE ?
ELLE N'EST GUÈRE APPRÉCIÉE PAR LES ARISTOCRATES, ET ELLE EST EN PRINCIPE RÉSERVÉE AU PETIT PEUPLE...
CETTE MODE EST GROTESQUE !!
?!?!
TU M'AS BEAUCOUP DÉÇU NE RECOMMENCE JAMAIS !
NON, SEIGNEUR JE LE JURE !
AINSI, JE SUIS SÛR QUE TU TIENDRAS TA PROMESSE !
JE SUIS CONFUS DE VOUS DISTRAIRE DANS VOS PRÉOCCUPATIONS ESTHÉTIQUES, SEIGNEUR OBAFAGA, MAIS LA SITUATION POLITIQUE SE DÉGRADE. LE VER EST DANS LE FRUIT. LE DÉSORDRE MENACE...
TU EXAGÈRES UN PEU ! IL FAUDRAIT PLUS QUE QUELQUES POIGNÉES D'EXCITÉS POUR FAIRE UNE GUERRE CIVILE !
JE NE PARTAGE PAS VOTRE OPTIMISME, SEIGNEUR. SI NOUS N'Y METTONS PAS UN HOLÀ ÉNERGIQUE EN FRAPPANT VITE ET FORT, CES "POIGNÉES" POURRAIENT BIEN UN JOUR NOUS ÉTRANGLER
44

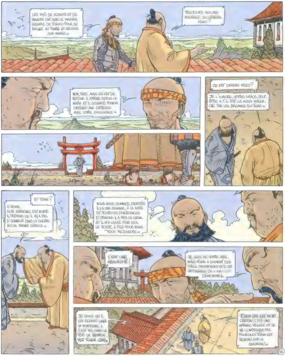
LES MYÔ DE KOSHITA ET DE INAMURA ONT SUIVI LE MAUVAIS EXEMPLE DE TORIKO POUR SE RALLIER AU TIGRE ET GROSSIR SON ARMÉE...
TOUJOURS AUCUNE NOUVELLE DU GÉNÉRAL KOZO ?
NON, SIRE, MAIS KAÏ EST DE RETOUR. IL ATTEND DEPUIS CE MATIN ET IL SOUHAITE POUVOIR OBTENIR UNE ENTREVUE AVEC VOTRE EXCELLENCE...
QU'EST DEVENU KOZO ?
JE L'IGNORE, VOTRE GRÂCE, PEUT-ÊTRE A-T-IL ÉTÉ LUI AUSSI MASSACRÉ PAR LES BRIGANDS DU TIGRE...
ET TOSHI ?
IL VA MAL. SON HARMONIE EST MORTE. IL PRÉTEND QU'IL N'Y A PAS D'HONNEUR DANS LA GUERRE. AUCUN AVENIR SÉRIEUX...
NOUS NOUS SOMMES DISPUTÉS IL Y A UNE SEMAINE, À LA SUITE DE TOUTES CES DIVERGENCES D'OPINIONS. IL A PRIS LE CHEVAL ET IL M'A LAISSÉ FINIR SEUL LA ROUTE À PIED POUR VENIR VOUS REJOINDRE...
C'EST UNE ABSURDITÉ !
JE SUIS DE VOTRE AVIS, MAIS TOSHI A SOUVENT DES IDÉES SAUGRENUES ET IL EST IMPOSSIBLE DE L'EN DÉMORDRE...
JE CROIS QU'IL EST REPARTI DANS LA MONTAGNE. IL S'EST MIS DANS LA TÊTE DE RETROUVER TCHEN-QIN...
TCHEN QIN EST MORT, CRÉTIN ! C'EST UNE AFFAIRE RÉGLÉE ET JE NE COMPRENDS PAS POURQUOI TOSHI EST REVENU SUR LA QUESTION !...
45

(*) VOIR (LE SANG DE LA LUNE)

TEXTE COTHIAS DESSIN ET COULEUR : ADAMOV.

A mi-chemin entre l'Histoire et l'épopée, **Adamov** et **Cothias** mettent en place un Japon mythique.

Le hiératisme des guerriers et l'âpreté des combats forment ainsi le décor violent et grandiose de l'histoire de Tchen Qin. Samouraï déchu, devenu "fantôme" aux yeux de ses pairs, Tchen Qin est ce mystérieux *"Lapin-Tigre"* qu'évoque le titre. Amnésique, affaibli, il erre à la frontière des combats comme un homme qui a perdu son âme, comme un tigre soudain devenu lapin...

Pourra-t-il un jour revenir au milieu des siens et retrouver celle qui l'aime et qui l'attend ?

Cothias, le scénariste bien connu des *"7 vies de l'épervier"* dessiné par **André Juillard**, met ici en scène les traditions les plus fascinantes et les moins connues de l'empire du soleil levant.

Adamov, quant à lui, est aussi connu pour sa série *"Les Eaux de Mortelune"* où il réussit à porter la science-fiction à un niveau de réalisme jamais atteint.

9 782723 405744

ISBN 2.7234.0964.3
Imprimé en France

UNE AVENTURE DU MAGAZINE VÉCU